

UCHWAŁA NR XXX/237/2020
RADY GMINY ZBUCZYN
z dnia 29 września 2020 r.

w sprawie zaliczenia niektórych dróg wewnętrznych na terenie gminy Zbuczyn do kategorii dróg gminnych i ustalenia ich przebiegu

Na podstawie art. 18 ust. 2 pkt 15 ustawy z dnia 8 marca 1990 r. o samorządzie gminnym (Dz.U. z 2020 r. poz. 713) oraz art. 7 ust. 2 i 3 ustawy z dnia 21 marca 1985 r. o drogach publicznych (Dz.U. z 2020 r. poz. 470 ze zm.), po zasięgnięciu opinii Zarządu Powiatu w Siedlcach, Rada Gminy Zbuczyn uchwala, co następuje:

§ 1.

Zalicza się do kategorii dróg gminnych następujące drogi wewnętrzne położone na terenie gminy Zbuczyn:

- 1) drogę położoną w granicach działki ewidencyjnej nr 196 w obrębie ewidencyjnym Tarcze i nr 411 w obrębie ewidencyjnym Ługi Wielkie,
 - 2) drogę położoną w granicach działek ewidencyjnych nr 23, 142, 64 i 63 w obrębie ewidencyjnym Modrzew,
 - 3) drogę położoną w granicach działek ewidencyjnych nr 775, 771/1, 771/2 w obrębie ewidencyjnym Bzów i nr 215 w obrębie ewidencyjnym Choja,
- w celu uzupełnienia sieci dróg służących miejscowym potrzebom.

§ 2.

Przebieg dróg wymienionych w §1 został określony na mapach, stanowiących odpowiednio załączniki graficzne nr 1, 2 i 3 do niniejszej uchwały.

§ 3.

Uchwała wchodzi w życie po upływie 14 dni od dnia ogłoszenia w Dzienniku Urzędowym Województwa Mazowieckiego.

PRZEWODNICZĄCY RADY

Ireneusz Chomka

Załącznik nr 1 do Uchwały
Nr XXV/237/2020
Rady Gminy Zbuczyn
z dnia 29 września 2020r.

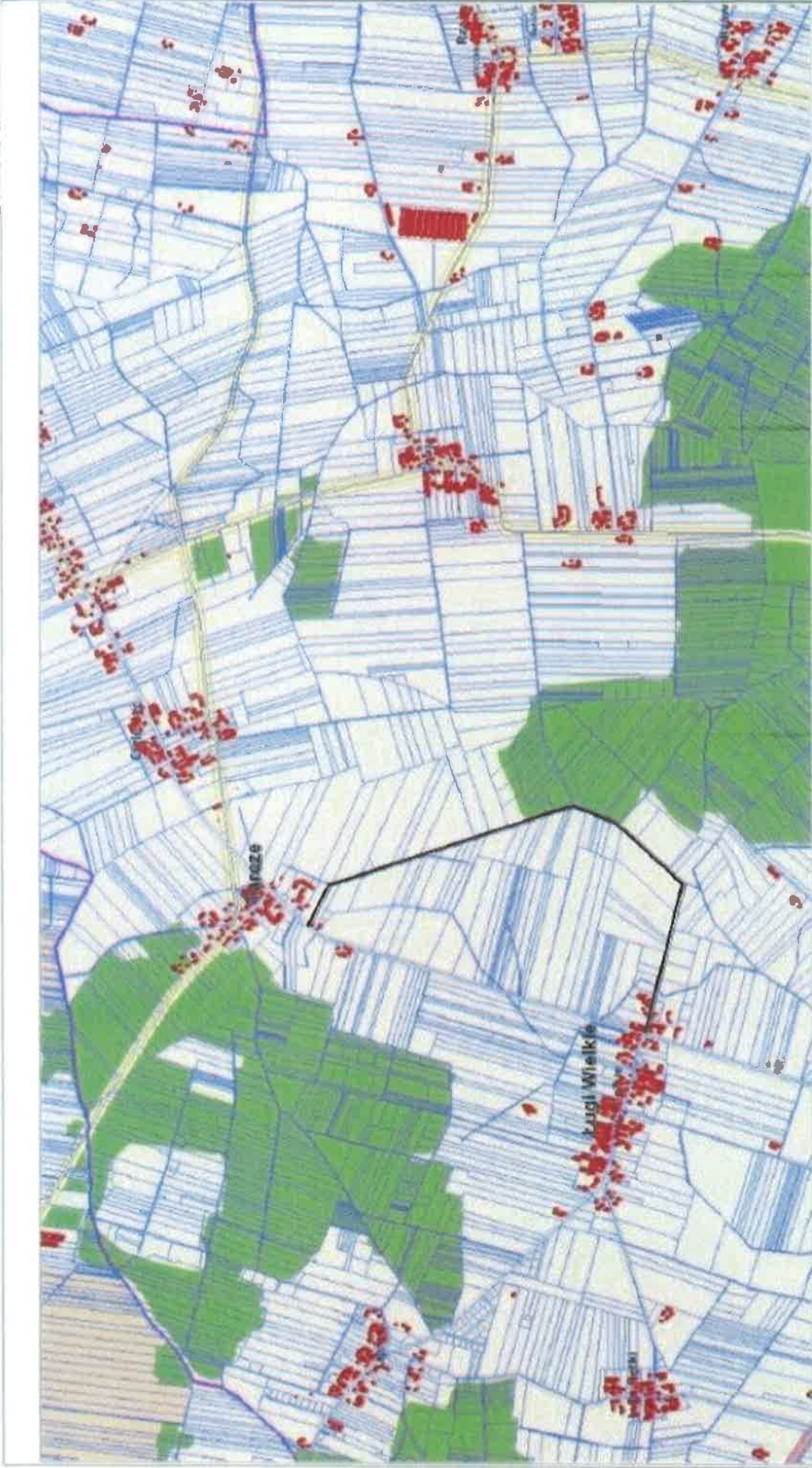

—
Droga położona w granicach działki ewidencyjnej
nr 196 w obrębie ewidencyjnym Tarcze i nr 411 w
obrębie ewidencyjnym Ługi Wielkie

PRZEWODNICZĄCY RADY

Ireneusz Chomka
Ireneusz Chomka



—
Droga położona w granicach działek
ewidencyjnych nr 23, 142, 64 i 63
w obrębie ewidencyjnym Modrzew

PRZEWODNICZĄCY RADY

Ireneusz Chomka
Ireneusz Chomka

Załącznik nr 3 do Uchwały
Nr XXXI/237/2020
Rady Gminy Zbuczyn
z dnia 29 września 2020r.

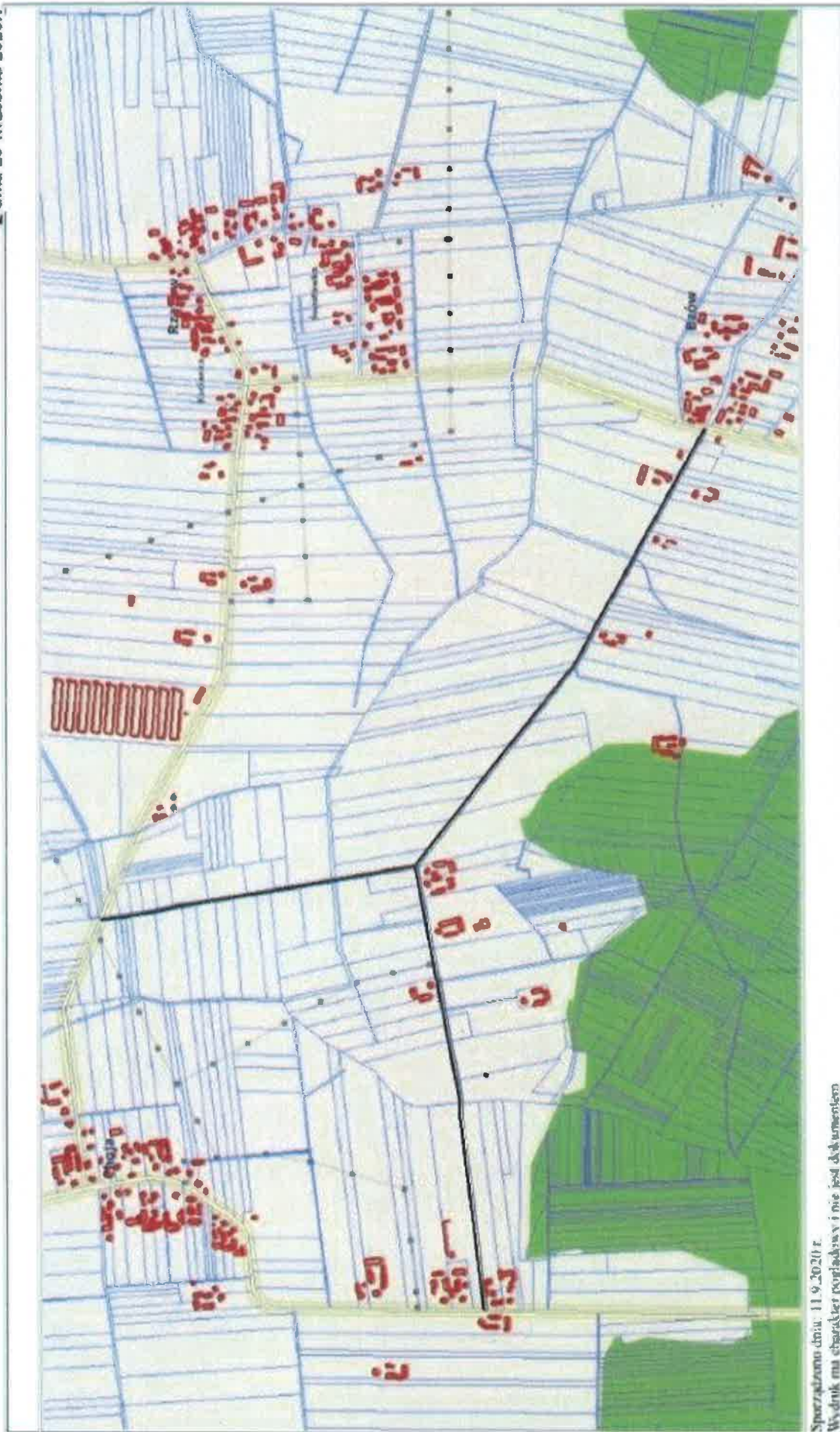

Sporządzono dnia: 11.09.2020 r.
Wydruk ma charakter poglądowy i nie jest dokumentem

— Droga położona w granicach działek ewidencyjnych nr 775, 771/1, 771/2 w obrębie ewidencyjnym Bzów i nr 215 w obrębie ewidencyjnym Choja

PRZEWODNICZĄCY RADY

Ireneusz Chomka